



Amtsblatt

der Gemeinde Mühlenbecker Land

Herausgeber: Gemeinde Mühlenbecker Land – Der Bürgermeister

16. Jahrgang | 20. November 2019 | Nummer 6



mühlenbecker land



Mühlenbecker Land

Landesstraße 21 zwischen Summt und Zühlsdorf

Bekanntmachungen

der Beschlüsse der Gemeindevertretung,
Ausschüsse und Ortsbeiräte

Informationen

der Gemeindeverwaltung, des
Bürgermeisters und der Versorger

Ortsrecht

Veröffentlichungen von Satzungen,
Verfügungen und Richtlinien

Inhaltsverzeichnis

Amtlicher Teil

Bekanntmachung der Beschlüsse des Haupt- und Finanzausschusses vom 01.10.2019	Seite 2
Bekanntmachung der Beschlüsse der Gemeindevertretung vom 21.10.2019	Seite 3
Bebauungsplan GML Nr. 37 „Wohnen in Summt Liebenwalder Straße 60“, OT Mühlenbeck - Planungsmaßnahme der Innenentwicklung im beschleunigten Verfahren gemäß §13a BauGB	Seite 4
Bekanntmachung der Wahlleiterin, über eine Mandatsveränderung mit Nachrücker in der Gemeindevertretung der Gemeinde Mühlenbecker Land	Seite 5

Nichtamtlicher Teil

Schließzeiten 2019 der gemeindlichen Kindereinrichtungen der Gemeinde Mühlenbecker Land	Seite 6
Schließzeiten 2020 der gemeindlichen Kindereinrichtungen der Gemeinde Mühlenbecker Land	Seite 7
Sprechstunden der Ortsvorsteher	Seite 8
Impressum	Seite 8

Beginn Amtlicher Teil

BEKANNTMACHUNG Haupt- und Finanzausschuss

Der Bürgermeister gibt bekannt, dass der Haupt- und Finanzausschuss der Gemeinde Mühlenbecker Land in der öffentlichen Sitzung am 01.10.2019 folgende Beschlüsse gefasst hat:

II. nichtöffentlicher Teil: Beschluss-Nr.

IV/0036/19/02	Verkauf des Flurstückes 88 der Flur 5 von Mühlenbeck
IV/0055/19/02	Beauftragung von Pflanzmaßnahmen nach Straßenbau Quartier Fuchswinkel, OT Zühlsdorf
IV/0063/19/02	Auftragsvergabe der Reinigungsleistungen in der Kita „Spatzenhaus“ ab 01.01.2020
IV/0064/19/02	Auftragsvergabe der Reinigungsleistungen in den Kitas „Koboldhaus“ und „Schneckenhaus“ ab 01.01.2020

gez. Smaldino
Bürgermeister

Amtlicher Teil**BEKANNTMACHUNG**
Gemeindevertretung

Der Bürgermeister gibt bekannt, dass die Gemeindevertretung der Gemeinde Mühlenbecker Land in der öffentlichen Sitzung am 21.10.2019 folgende Beschlüsse gefasst hat:

I. öffentlicher Teil:
Beschluss-Nr.

IV/0054/19/03	Petition: Bürgerinitiative Dialog Heidekrautbahn in Zusammenhang mit der Reaktivierung der Stammstrecke der NEB
IV/0066/19/03	Petition: Unerträgliche Hitze in den Klassenräumen der Schildower Grundschule beenden
IV/0053/19/03	Antrag der Fraktionen SPD, B90/Grüne, DIE LINKE: Einstellung eines Klimabeauftragten
IV/0078/19/03	Antrag der Fraktion DIE LINKE: Schließung des Eingangstores der „Käthe-Kollwitz-Grundschule“ an der Feuerwehr
IV/0057/19/03	Auslegungs-und Billigungsbeschluss B-Plan GML Nr. 37 „Wohnen in Summt Liebenwalder Straße 60“, OT Mühlenbeck
IV/0058/19/03	Abschluss Städtebauliche Verträge für B-Plan GML Nr. 34 „Erweiterung Gewerbegebiet Am Hasensprung“, OT Mühlenbeck
IV/0059/19/03	Abwägungsbeschluss B-Plan GML Nr. 34 „Erweiterung Gewerbegebiet Am Hasensprung“, OT Mühlenbeck
IV/0060/19/03	Satzungsbeschluss B-Plan GML Nr. 34 „Erweiterung Gewerbegebiet Am Hasensprung“, OT Mühlenbeck

II. nichtöffentlicher Teil
Beschluss-Nr.

IV/0065/19/03	Verleihung der Ehrenpreise 2019
---------------	---------------------------------

Verwiesen in die Ausschüsse

IV/0077/19	Antrag der Fraktion CDU, FDP/AG, Freie Wähler: In jedem Ortsteil kostenlose Container für die Laubentsorgung bereitstellen
------------	--

Folgende Beschlüsse wurden nicht gefasst:

IV/0049/19 - Antrag der Fraktion B90/Grüne - Eine Auflage für öffentl. Veranstalt., Straßenfeste, Imbissbuden u. weitere öffentliche Sondernutzungen von Gemeinderäumen, straße u. plätzen zu erstellen

IV/0069/19 - Beschluss für die Zahlung der rückwirkenden Kitabeitragsleistungen (Januar 2013 bis Januar 2018) an die Waldorfkita Zaubernuss

Folgender Antrag wurde zurückgezogen:

IV/0071/19 - Entscheidung über die Gültigkeit der Wahl vom 01.09.2019 des hauptamtlichen Bürgermeisters der Gemeinde Mühlenbecker Land

gez. Smaldino
Bürgermeister

Amtlicher Teil

BEKANNTMACHUNG der Gemeinde Mühlenbecker Land

Betreff: Bebauungsplan GML Nr. 37 „Wohnen in Summt Liebenwalder Straße 60“, OT Mühlenbeck - Planungsmaßnahme der Innenentwicklung im beschleunigten Verfahren gemäß §13a BauGB

Hier: Bekanntmachung der öffentlichen Auslegung gemäß § 3 (2) BauGB

Die Gemeindevertretung der Gemeinde Mühlenbecker Land hat am 21.10.2019 mit Beschluss-Nr. IV/0057/19/3 in öffentlicher Sitzung die öffentliche Auslegung des Entwurfes des Bebauungsplanes GML Nr. 37 „Wohnen in Summt Liebenwalder Straße 60“, OT Mühlenbeck beschlossen.

Lage des Plangebietes/ Geltungsbereich

Das Plangebiet liegt in Summt im OT Mühlenbeck. Es umfasst die Grundstücke Liebenwalder Straße Nr. 60, 60A, 60B, 60C und 60D gemäß Darstellung im beiliegenden Lageplan. Im Plangebiet liegen die Flurstücke 22/6, 22/7, 22/8 tlw., 22/9, 152 und 155 der Flur 12, Gemarkung Mühlenbeck. Es hat eine Größe von ca. 0,78 ha.

Planungsziel

ist entsprechend der prägenden vorhandenen Wohnnutzung die Festsetzung eines allgemeinen Wohngebietes. Hierdurch sollen insbesondere die planungsrechtlichen Voraussetzungen für eine entsprechende bauliche Nutzung auf den Flurstücken 22/8 und 22/6 Flur 12, Gemarkung Mühlenbeck geschaffen werden. Zugleich soll mit dem aufzustellenden Bebauungsplan die Erschließung der Wohnbaugrundstücke gesichert werden. Der Bebauungsplan ist erforderlich, um im Plangebiet die planungsrechtlichen Voraussetzungen für die wohnbauliche Nutzung rückwärtiger Grundstücke im Plangebiet zu schaffen.

Öffentliche Auslegung (Auslegungsfrist / -zeiten)

Der Entwurf des Bebauungsplanes GML Nr.37 „Wohnen in Summt Liebenwalder Straße 60“, OT Mühlenbeck liegt mit der Begründung in der Zeit 06.01.2020 bis zum 10.02.2020 während folgender Dienststunden in der Gemeindeverwaltung Mühlenbecker Land (Fachbereich 1 Bauen, Ordnung und Bürgerservice Raum 105), Liebenwalder Straße 1, 16567 Mühlenbecker Land /OT Mühlenbeck aus:

Montag	8.00 - 12.00 Uhr und 13.00 - 16.00 Uhr
Dienstag	8.00 - 12.00 Uhr und 13.00 - 18.00 Uhr
Mittwoch	8.00 - 13.00 Uhr
Donnerstag	8.00 - 12.00 Uhr und 13.00 - 16.00 Uhr
Freitag	8.00 - 13.00 Uhr

Weiterhin besteht die Möglichkeit der telefonischen Terminvereinbarung (Tel. 033056 / 84121), um die Auslegungsunterlagen einzusehen.

Ergänzend werden der Inhalt der öffentlichen Bekanntmachung sowie die Unterlagen zur öffentlichen Auslegung in das **Internet** eingestellt. Die Unterlagen können jederzeit während der Auslegungsfrist unter www.muehlenbecker-land.de/de/bauen-wirtschaft/bauen-planung eingesehen werden.

Hinweise:

- Während der Auslegungsfrist können Stellungnahmen zum Bebauungsplan abgegeben werden.
- Nicht fristgerecht abgegebene Stellungnahmen können bei der Beschlussfassung über den Bebauungsplan unberücksichtigt bleiben.
- Die Verarbeitung personenbezogener Daten erfolgt auf der Grundlage des § 3 BauGB in Verbindung mit Art. 6 Abs. 1 Buchst. e Datenschutz-Grundverordnung (EU-DSGVO) und Brandenburgischem Daten-

Amtlicher Teil

schutzgesetz (BbgDSG). Weitere Informationen entnehmen Sie bitte der „Information über die Datenverarbeitung im Bereich des Bebauungsplanverfahrens“, die mit ausliegt.

Mühlenbecker Land, den 22.10.2019

gez. Filippo Smaldino
Bürgermeister

Siegel

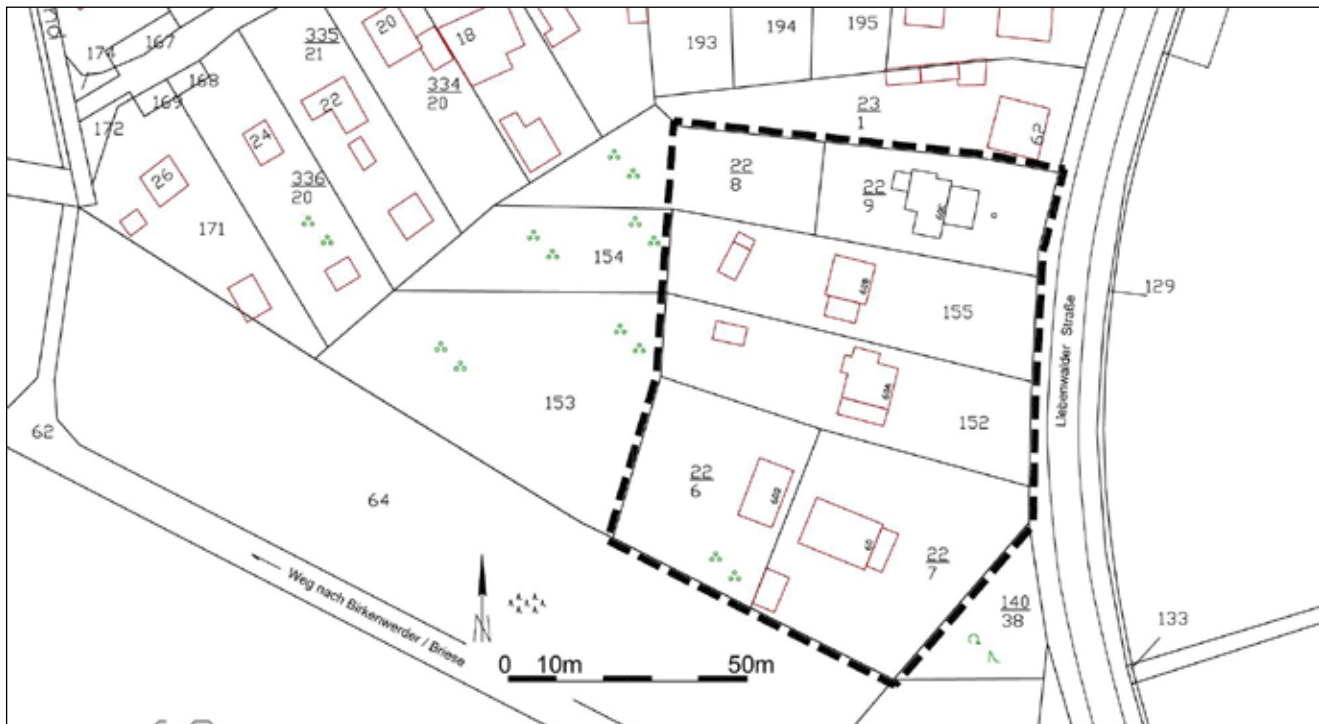

Bekanntmachung der Wahlleiterin, über eine Mandatsveränderung mit Nachrücker in der Gemeindevertretung der Gemeinde Mühlenbecker Land

Der Wahlausschuss der Gemeinde Mühlenbecker Land hat in seiner Sitzung vom 29.05.2019 der Wahlleiterin, für die Dauer der Wahlperiode die Aufgabe übertragen, gemäß § 60 des Brandenburgischen Kommunalwahlgesetzes (BbgKWahlG) die Ersatzpersonen für ausgeschiedene Mitglieder der kommunalen Vertretungen festzustellen.

Gemäß § 60 Abs. 3 BbgKWahlG geht der Sitz eines gewählten Vertreters, der sein Mandat ablehnt auf die in der Reihenfolge erste Ersatzperson des Wahlvorschlages über, auf dem der oder die Ausgeschiedene gewählt worden ist.

Die Reihenfolge der Ersatzpersonen richtet sich nach der Höhe der auf sie entfallenden Stimmzahlen.

Gemeindevertreter, Herr Jonas Wegener

Mit Schreiben vom 12.09.2019, eingegangen per Mail am 17.09.2019 hat Herr Jonas Wegener sein Mandat in der Gemeindevertretung Mühlenbecker Land, mit Ablauf des 30.09.2019 niedergelegt.

Amtlicher Teil

Dieser Verzicht erfüllt den Tatbestand des § 59 Abs. 1 Nr. 1 BbgKwahlG und wird zum 01.10.2019 rechtswirksam. Herr Jonas Wegener hat seinen Sitz in der Gemeindevertretung Mühlenbecker Land auf der Liste BÜNDNIS 90/ DIE GRÜNEN wahrgenommen.

Der Nachrücker mit der nächsthöheren Stimmenanzahl ist Herr Peter Kunkel. Durch die Wahlleiterin wurde Herr Kunkel mit Schreiben vom 17.09.2019 angefragt, ob er das Mandat annimmt. Herr Kunkel erklärte daraufhin die Annahme mit Schreiben vom 23.09.2019. Mit Wirkung vom 01.10.2019 rückt Herr Kunkel in die Gemeindevertretung nach.

Mühlenbecker Land, den 24.09.2019

gez. A. Müller
Wahlleiterin

Ende Amtlicher Teil

Nichtamtlicher Teil

SCHLIESSZEITEN 2019

der gemeindlichen Kindereinrichtungen der Gemeinde Mühlenbecker Land

Kindereinrichtung	Weihnachten/ Jahreswechsel	Schließ-/ Verfügungstage
Hort „Kinderland“	24.12 - 31.12.2019	04.12.2019 ab 14:30 Uhr
Kita „An der Heidekrautbahn“	24.12. - 31.12.2019	04.12.2019 ab 14:30 Uhr 1 Tag Weiterbildung (Termin noch nicht bekannt) 2 weitere Verfügungstage*
Kita „Spatzenhaus“	23.12. - 03.01.2020	04.12.2019 ab 14:30 Uhr 1 Tag Weiterbildung (Termin noch nicht bekannt)
Hort „Mühlenbecker Land Kids“	23.12. - 31.12.2019	04.12.2019 ab 14:30 Uhr 1 Tag Weiterbildung (Termin noch nicht bekannt)
Kita „Raupe Nimmersatt“	23.12. - 31.12.2019	04.12.2019 ab 14:30 Uhr
Kita „Koboldhaus“	23.12. - 31.12.2019	04.12.2019 ab 14:30 Uhr 1 Tag Weiterbildung (Termin noch nicht bekannt)
Kita „Am Schlosspark“	23.12. - 31.12.2019	04.12.2019 ab 14:30 Uhr 1 Tag Weiterbildung (Termin noch nicht bekannt)
Kita „Schneckenhaus“	23.12. - 31.12.2019	04.12.2019 ab 14:30 Uhr 1 Tag Weiterbildung (Termin noch nicht bekannt)

Die Schließzeiten wurden den jeweiligen Kita-Ausschüssen zur Kenntnis gegeben.

Eine Ersatzbetreuung kann im Bedarfsfall sichergestellt werden.

Nichtamtlicher Teil**SCHLIESSZEITEN 2020**

der gemeindlichen Kindereinrichtungen der Gemeinde Mühlenbecker Land

Kindereinrichtung	Sommer	Weihnachten/ Jahreswechsel	Schließ-/ Verfügungstage
Hort „Kinderland“	20.07. - 08.08.2020	24.12. - 01.01.2021	2 Tage Weiterbildung 22.05.2020 10.06.2020 02.12.2020 ab 14:30 Uhr
Kita „An der Heidekrautbahn“	20.07. - 08.08.2020	24.12. - 01.01.2021	2 Tage Weiterbildung 22.05.2020 10.06.2020 02.12.2020 ab 14:30 Uhr
Kita „Spatzenhaus“	20.07. - 08.08.2020	24.12. - 01.01.2021	2 Tage Weiterbildung 22.05.2020 10.06.2020 02.12.2020 ab 14:30 Uhr
Hort „Mühlenbecker Land Kids“	29.06. - 17.07.2020	24.12. - 01.01.2021	2 Tage Weiterbildung 22.05.2020 10.06.2020 02.12.2020 ab 14:30 Uhr
Kita „Raupe Nimmersatt“	26.06. ab 13.00 Uhr - 17.07.2020	24.12. - 01.01.2021	2 Tage Weiterbildung 22.05.2020 10.06.2020 02.12.2020 ab 14:30 Uhr
Kita „Koboldhaus“	29.06. - 17.07.2020	24.12. - 01.01.2021	2 Tage Weiterbildung 22.05.2020 10.06.2020 02.12.2020 ab 14:30 Uhr
Kita „Am Schlosspark“	17.07. ab 13.00 Uhr - 08.08.2020	24.12. - 01.01.2021	2 Tage Weiterbildung 22.05.2020 10.06.2020 02.12.2020 ab 14:30 Uhr
Kita „Schneckenhaus“	29.06. - 17.07.2020	24.12. - 01.01.2021	2 Tage Weiterbildung 22.05.2020 10.06.2020 02.12.2020 ab 14:30 Uhr

Die Schließzeiten wurden den jeweiligen Kita-Ausschüssen zur Kenntnis gegeben.

Eine Ersatzbetreuung kann im Bedarfsfall sichergestellt werden.

Anträge für eine Ersatz-/Notbetreuung sind der Kitaverwaltung bis zum 31.05.2020 einzureichen.

Nichtamtlicher Teil

Sprechstunden der Ortsvorsteher

Ortsteil Mühlenbeck Ortsvorsteher: Jens Berschneider Stellvertreterin: Frau Dr. Barbara Jockel	Sprechstunden des Ortsvorstehers: Termine nach Vereinbarung, im Treff Mühlenbeck, Hauptstraße 7 Telefon: 0173 / 915 43 89 E-Mail: jensberschneidermuehlenbeck@gmail.com
Ortsteil Schildow Ortsvorsteherin: Silvia Gaideck Stellvertreterin: Katja Behrendt-Didszun	Sprechstunden der Ortsvorsteherin: Jeden ersten Dienstag im Monat 17:30 – 18:30 Uhr und nach Vereinbarung im Bürgerhaus Schildow, Schmalfußstraße 6 Tel: 033056 / 236 64 oder 033056 / 821 52
Ortsteil Schönfließ Ortsvorsteher: Mario Müller Stellvertreter: Peter Kunkel	Sprechstunden des Ortsvorstehers: Termine nach Vereinbarung im Bürgerhaus Schönfließ, Am Anger 1 Tel: 0176 / 709 82 76 E-Mail: mueller-schoenfliess@outlook.de
Ortsteil Zühlsdorf Ortsvorsteher: Thomas Pump Stellvertreterin: Jana Liepe	Sprechstunden des Ortsvorstehers: Am 2. Mittwoch im Monat, 17:30 – 18:30 Uhr und nach Vereinbarung Telefon: 033397 / 38 96 35 E-Mail: ortsvorsteher-zuehlsdorf@t-online.de

Impressum

Das nächste Amtsblatt erscheint am 30.12.2019 und wird im Gemeindebereich kostenlos als Postwurfsendung zugestellt.

Redaktionsschluss ist der 10.12.2019

Titelbild: Jürgen Naß, Fotogruppe SichtWeisen

Herausgeber des Amtsblattes im Amtlichen Teil:

Der Bürgermeister der Gemeinde Mühlenbecker Land
Liebenwalder Straße 1, 16567 Mühlenbecker Land,
OT Mühlenbeck
Telefon: 033056 / 841-0, Telefax: 033056 / 841-70,
E-Mail: Gemeinde@muehlenbecker-Land.de

Herausgeber des sonstigen Teils und Verlag sowie Satz, Layout und Anzeigenannahme:

wiegedruckt, ein Geschäftsbereich der Druck- und Verlagshaus Wiege GmbH,
Herrenstraße 20, 48477 Hörstel
Telefon: 05459 / 805 01 90, Telefax: 05459 / 80 50 19 29
E-Mail: info@wiegedruckt.com